

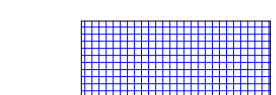





LEGENDA

-  Zona con divieto assoluto di costruzione di impianti per la produzione di energia da fonti rinnovabili
-  Zona con divieto di costruzione di impianti per la produzione di energia da fonti rinnovabili ad eccezione di quelli di tipo integrato per lo scambio sul posto
-  Zona apta alla costruzione di impianti per la produzione di energia da fonti rinnovabili, esclusa fatta per quelli di tipo integrato per lo scambio sul posto, in conformità del rispetto delle prescrizioni riportate nell'art. 64 della N.T.A.
-  Zone industriali in produttive, prive di restrizioni applicative rispetto a quanto indicato dal P.E.A.R.S., con obbligo di rispetto delle norme di tutela
-  Zone territoriali diverse da quelle produttive, prive di restrizioni applicative rispetto a quanto indicato dal P.E.A.R.S., con obbligo di rispetto delle norme di tutela
-  Vincolo di in edificabilità assoluta, fascia fino a mt. 150 dalla battigia
-  Confine amministrativo

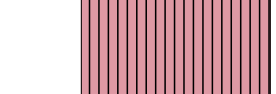
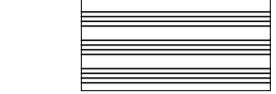

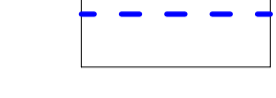
COMUNE DI PRIOLO GARGALLO
(Prov. di Siracusa)

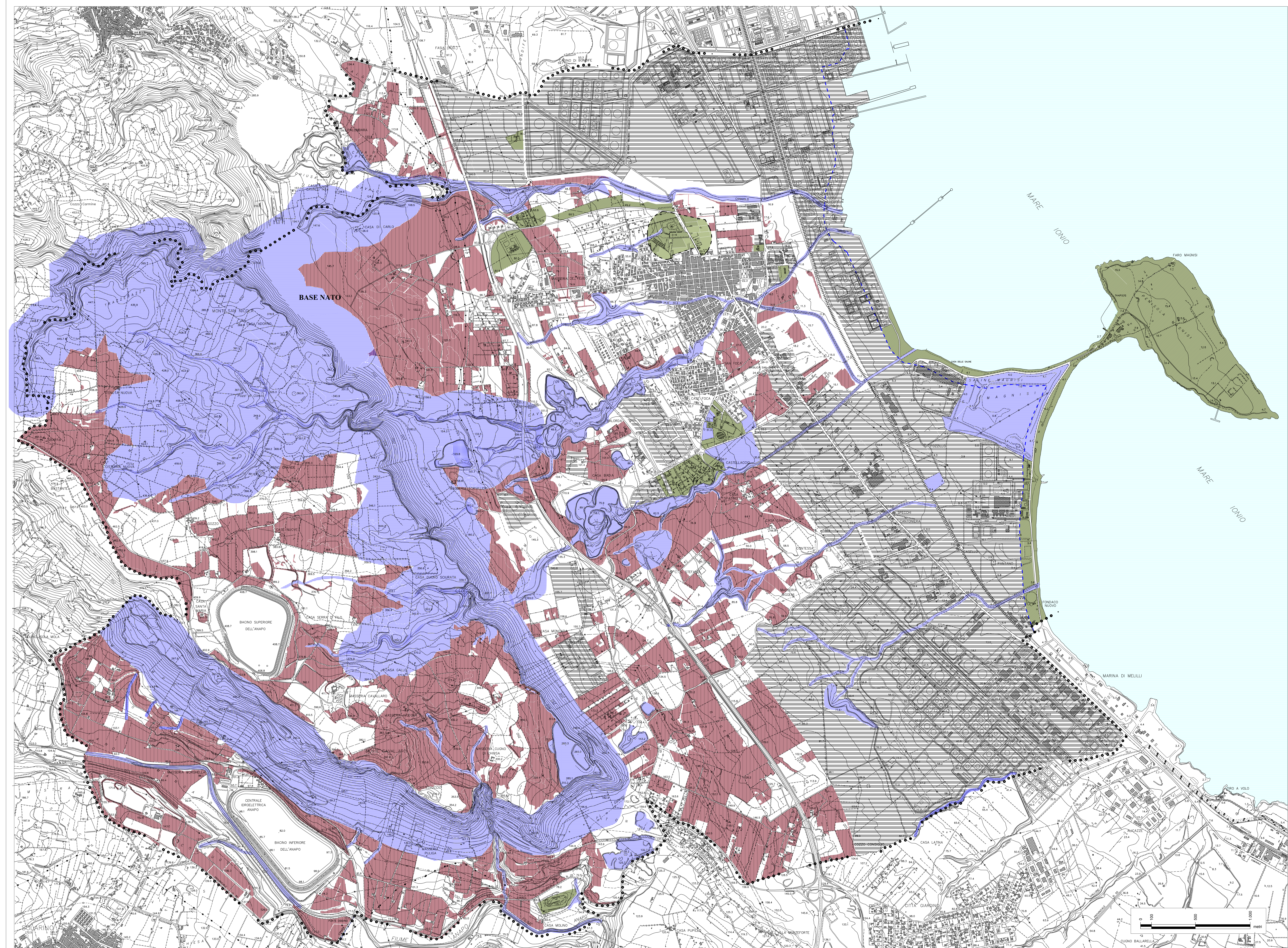
REVISIONE GENERALE DEL
PIANO
REGOLATORE
GENERALE

I tecnici comunali progettisti:
Dott. Arch. Vincenzo Miconi
Dott. Ing. Salvatore Uilo

Il presente regolamento è in funzione di quanto disposto in:
C.C.D. n. 7 del 20/01/2010 di approvazione della V.A.O. relativa al recupero del centro storico
C.C.D. n. 10 del 08/01/2010 di approvazione del regolamento Urban. Org. n. 1/08 del 10/02/2010 per approvazione della nuova urbanistica
C.C.D. n. 7 del 23/01/2010 di approvazione della relazione della V.A.O. in merito a:
D.P.R. n. 61 del 28/05/2010 relativo ai suoli di cui al l. 7/4 del 2002, art. 429
Priolo Gargallo, 1 Maggio 2010

Visto: Il Sindaco
Elettorale aggiunto
Gennaio 2012

Impianti di produzione di energia da fonti rinnovabili e salvaguardia del territorio

Tav. 9
Scala 1:10.000