

LEGENDA

- Are ed immobili oggetto di tutela**
  - A Centro storico
  - A1 Barone dei Miori Cinesi
  - A1c Fabbricati isolati di pregio
  - Aa-0 Vicoi Archeologici (D.lgs. 42/2004, art. 10, ex 109/83)
  - Aa-1 Area di interesse archeologico (D.lgs. 42/2004 e s.m., art. 14, vet. 1) e art. 142
  - Am-0 Mura e costruzioni rurali
- Are per insediamenti residenziali**
  - B Abitato completamente edificato
  - Be Area con edilizia residenziale pubblica
  - Cc Zona C di completamento e saturazione
  - Cl Zona C soggetta a piano di utilizzazione convenzionata
  - Cr Zona C con edificazione sparsa, da assoggettare a piano di recupero urbanistico
  - B1 Abitato di recente edificazione
  - Cc Zona C con edilizia residenziale pubblica
  - Cr Zona C normata da prescrizioni esecutive
  - Cu Area urbana marginale di ricostituzione territoriale, ad edificazione rada
- Are per insediamenti produttivi**
  - D1 Area normale del piano ADI (grandi industrie)
  - D3 Insediamenti produttivi sparsi, già esistenti nel territorio
  - Dc Area per piccole e medie industrie da assoggettare a piano attuativo
  - D7 Area normale del Piano di Utilizzo del Demanio Marittimo
  - D9 Insediamenti di distribuzione carburanti
  - E Zona agricola
  - D2 Altre aree normali del piano ADI
  - D4 Area normale del Piano partecipativo per gli insediamenti produttivi (P.T. 17)
  - D5 Area per attività turistico-olimpionica
  - D6 Area ad attrezzature, anche a carattere tecnologico, per la gestione di servizi generali
- Servizi urbani per gli insediamenti residenziali (Art. 3 del D.M. 1444/68)**
  - Fic Attrezzature di interesse comune
  - Fs Spazi pubblici attrezzati
  - Gc Area culturale
  - Gn Parchi urbani e territoriali
  - Fip Area per l'istruzione pubblica
  - P Area per parcheggi
  - Ge Servizi infrastrutturali ed di competenza del Consorzio ADI
  - Gm Spazi attrezzati per attività marine in genere ed di sport
- Altre attrezzature**
  - Gc Area culturale
  - Gn Parchi urbani e territoriali
- Viabilità e trasporti**
  - V1 Viabilità di piano (nuovo o in ampliamento)
  - V2 Fascia di rispetto stradale
  - V3 Strade statali o provinciali
  - V4 Strade comunali
  - V5 Ferrovie Catania-Siracusa
  - V6 Ferrovie Catania-Siracusa
  - V7 Fascia di rispetto ferroviario
  - V8 Viabilità interna, strada vicinale, ecc. (vincolo contrattivo e non attuativo)
  - V9 Autostrade
  - V10 Strade comunali
  - V11 Fascia di rispetto ferroviario
- Vincoli vari**
  - V10 Vincolo paesaggistico (D.A. 1104/91 n. 897)
  - V11 R.N.O. Saline di Priolo: area di pertinenza
  - V12 S.I.C. Muri Cinesi (cod. ITA 090020)
  - V13 Comunità ecologica (diretti o diffusi)
  - V14 Zone boschive (indefinita assoluta) di cui alla L.R. 10/88 e al D.Lgs. 227/2001
  - V15 Indefinita per motivi geomorfologici (frane, dissesti, ecc.) in situazione (rischio esistenza e simili)
  - V16 Vincoli di ineditabilità assoluta, fascia fino a mt. 150 dalla battigia
  - V17 Fascia di rispetto di fiumi e torrenti
  - V18 Insediamenti di castoreo ittica e relativa fascia di rispetto
  - V19 Decreti o fasce costrette ex CASMEZ, come in P.A.S.I.S. (D. 59, A.L.P.A. n. 02/120) del 26/03/00
  - V20 Confine amministrativo
  - V21 S.I.C. e Z.P.S. Saline di Priolo (cod. ITA 090013)
  - V22 Sito di Interesse Nazionale di cui alla legge n. 1089/96, n. 426, e s.m.
  - V23 Area di rispetto delle zone boschive contraddistinte analoga di cui all'art. 10 della L. 15/96
  - V24 Fasce affluenti e relative fasce di rispetto soggette ad ineditabilità assoluta (cf. relazione geologica, pagg. 37 e 38)
  - V25 Vincoli di ineditabilità assoluta, fascia fino a mt. 300 dalla battigia
  - V26 Fascia di rispetto ombra
  - V27 Grandi elettrodotti e relative CPN, distanza di piena approssimazione
  - V28 Cavidotti con linee ad alta tensione

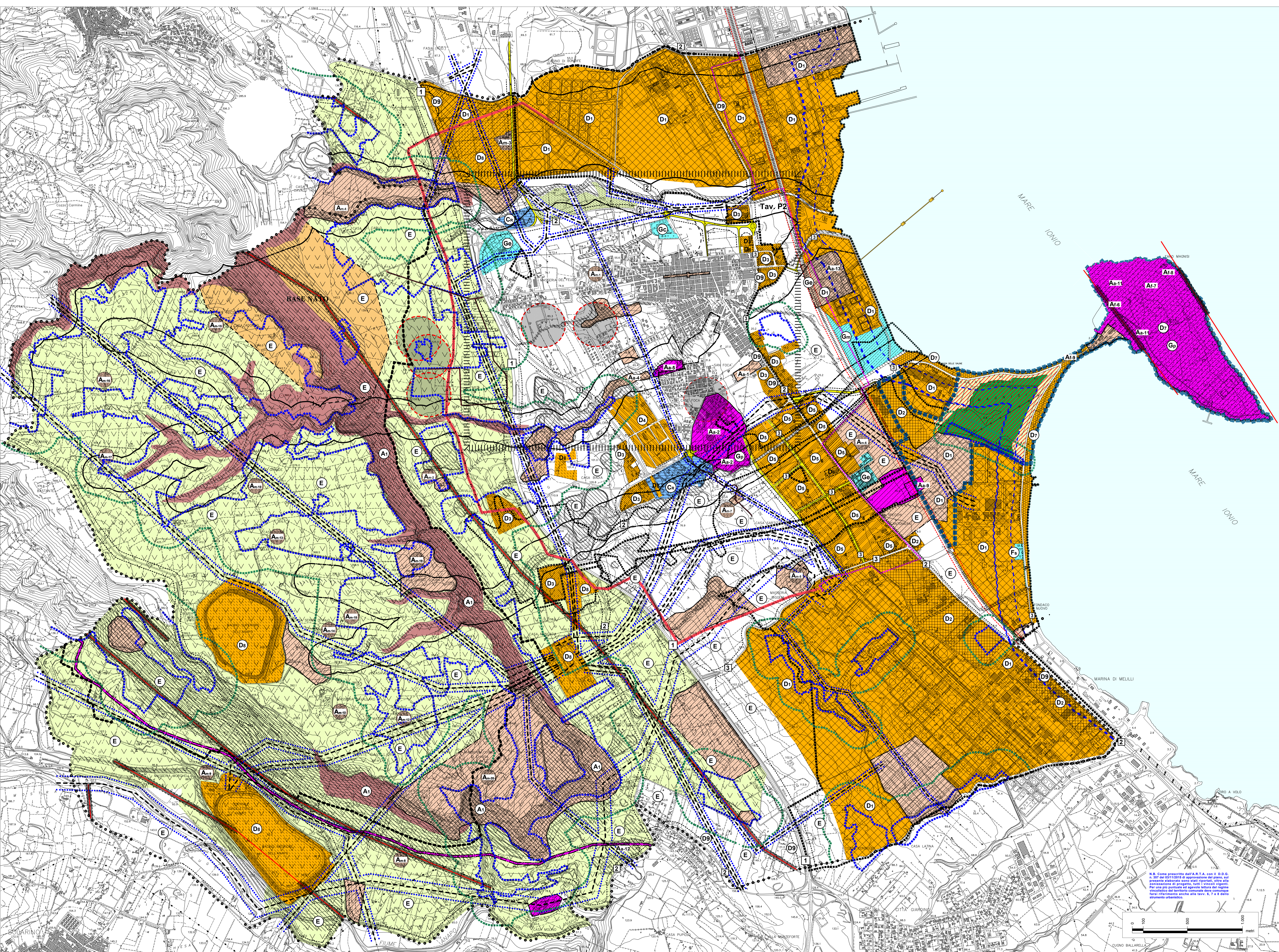

COMUNE DI PRIOLO GARGALLO  
(Prov. di Siracusa)

REVISIONE GENERALE DEL  
**PIANO  
REGOLATORE  
GENERALE**

I tecnici comunali progettisti:  
Dott. Arch. Vincenzo Miceli  
Dott. Ing. Salvatore Uilo

Esposizioni modificate in funzione di quanto richiesto in D.D. n. 1065 del 24/12/16 di approvazione della VIG. Nota di risposta al Comune (P.T. 17) - 15/01/2017  
D.D. n. 1065 del 24/12/16 di approvazione della VIG. Nota di risposta al Comune (P.T. 17) - 15/01/2017 per approvazione della VIG. Nota di risposta al Comune (P.T. 17) - 15/01/2017  
D.D. n. 1065 del 24/12/16 di approvazione della VIG. Nota di risposta al Comune (P.T. 17) - 15/01/2017 per approvazione della VIG. Nota di risposta al Comune (P.T. 17) - 15/01/2017  
D.D. n. 1065 del 24/12/16 di approvazione della VIG. Nota di risposta al Comune (P.T. 17) - 15/01/2017 per approvazione della VIG. Nota di risposta al Comune (P.T. 17) - 15/01/2017

Visito: Il Sindaco  
Revisione originaria: Gennaio 2012

Assetto generale del territorio comunale  
Tav. P1  
Scala 1:10.000

N.B. Come prescritto dall'A.R.T.A. con D. D.S. n. 387 del 02/12/16 di approvazione del piano, sul presente elaborato sono stati riportati, oltre alle denominazioni di progetto, tutti i vincoli e i regolamenti di legge in vigore al momento della redazione del presente elaborato. Per una più puntuale ed aggiornata lettura del regime vincolistico del territorio comunale (con particolare riferimento anche alle tav. 6, 7 e 8 dello strumento urbanistico).